

PROSPETTO NORD

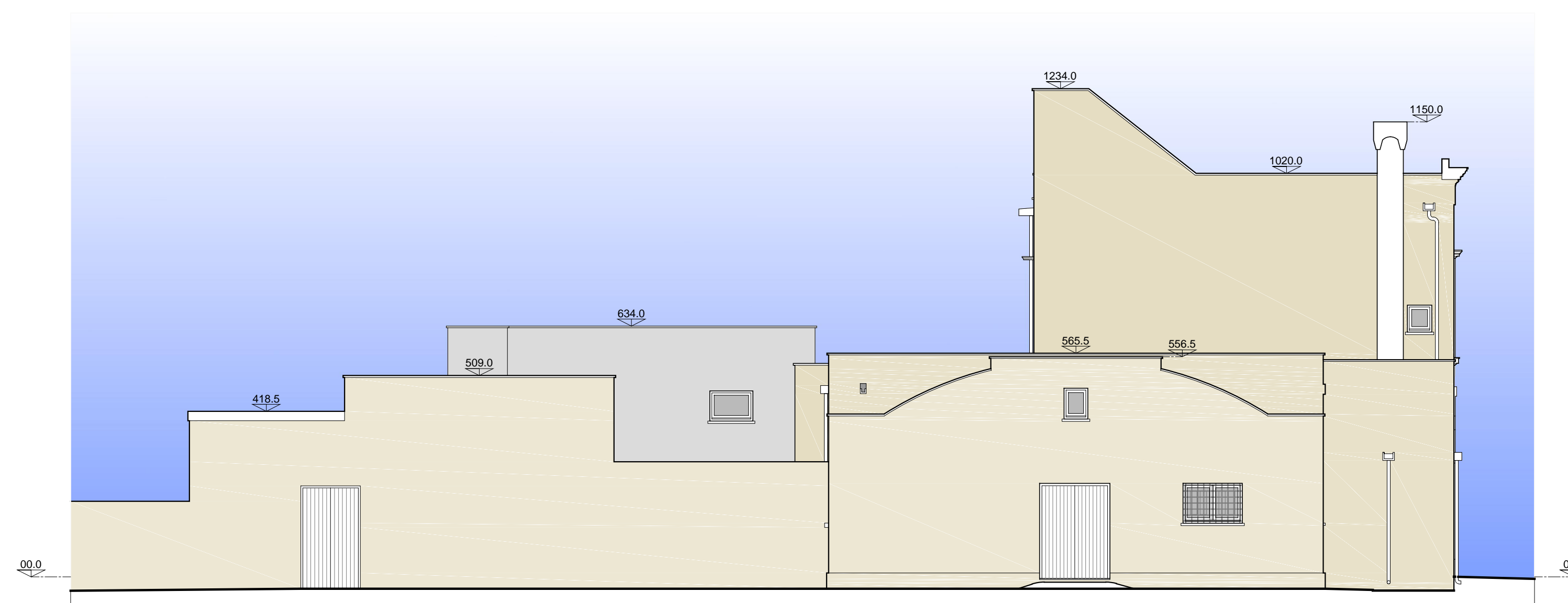

PROSPETTO EST

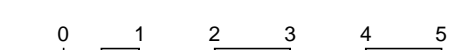

| | | | |
|--|---|--|---------------------|
| alessandro giuri architettura e design | oggetto "P.I.U." A.M.I.C.I. - Progetto integrato unitario per l'accoglienza ai migranti, la coesione e l'intercultura Riqualificazione della Masseria Boncuri per la realizzazione di una struttura per l'accoglienza degli immigrati extracomunitari richiedenti o titolari di protezione internazionale e protetti umanitari | | |
| | committente Comune di Nardò Area Funzionale 1 piazza Cesare Battisti, 1 | elaborato progetto prospetti nord ed est | |
| note formato A1 / 100 | rev_0 30 settembre 2013 | data 30 settembre 2013 | t_16 scala 1:100 |